

Geländeschnitte durch die Lamitz entsprechend dem Hochwasserbericht des Ing.-Büros Pedal, der Teil des Bauantrags ist!

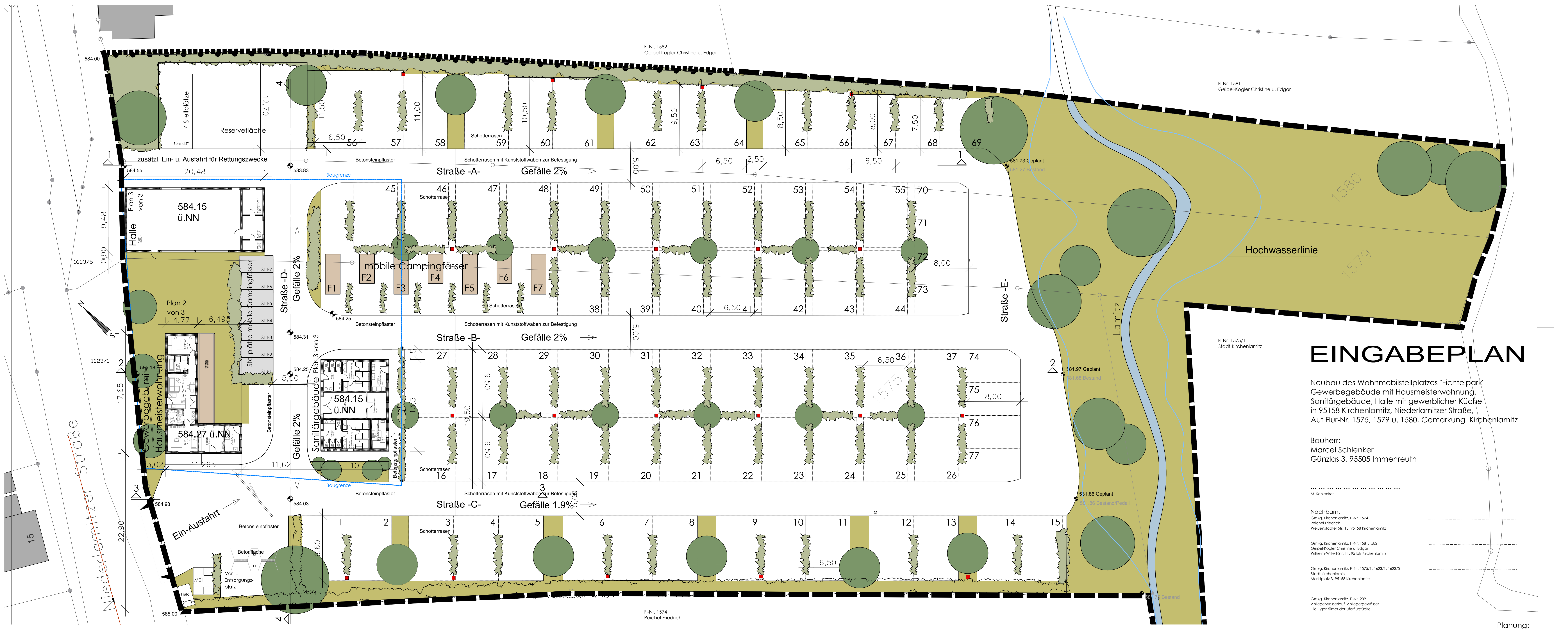
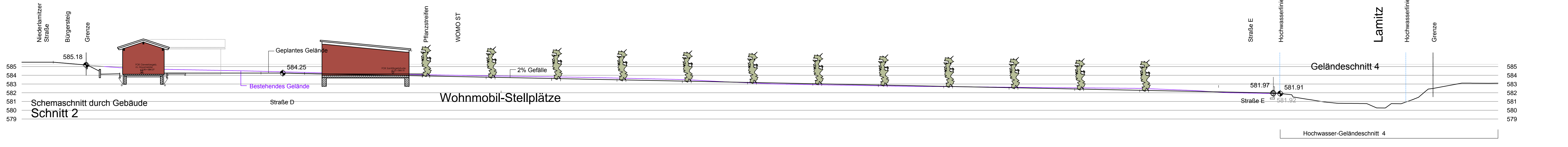

# EINGABEPLAN

Neubau des Wohnmobilstellplatzes "Fichtelpark"  
 Gewerbegebäude mit Hausmeisterwohnung,  
 Sanitärgebäude, Halle mit gewerblicher Küche  
 in 95158 Kirchenlamitz, Niederlamitzer Straße,  
 Auf Flur-Nr. 1575, 1579 u. 1580, Gemarkung Kirchenlamitz

Bauherr:  
 Marcel Schlenker  
 Günzlas 3, 95505 Immenreuth

M. Schwilke

Nachbarn:  
 Gmkg. Kirchenlamitz, Fl.Nr. 1574  
 Reichel Friedrich  
 Weidenböcker Str. 13, 95158 Kirchenlamitz

Gmkg. Kirchenlamitz, Fl.Nr. 1581, 1582  
 Geipel-Kögler Christine u. Edgar  
 Wilhelm-Wilber Str. 11, 95158 Kirchenlamitz

Gmkg. Kirchenlamitz, Fl.Nr. 1575/1, 1575/1, 1575/3  
 Stadt Kirchenlamitz,  
 Marktplatz 3, 95158 Kirchenlamitz

Gmkg. Kirchenlamitz, Fl.Nr. 209  
 Anliegerwasserlauf, Anliegergewässer  
 Der Eigentümer der Werkfläche

Planung:  
 rainer wetzels architektur  
 Dipl.-Ing. Dipl.-Kfm. R. Wetzels, Architekt  
 Atelier Mainburg: Abensberger Str. 36a  
 84048 Mainburg, T. 08751 1706, F. 08751 3865  
 Atelier München: Schwandlader Str. 141, 80339 München  
 T. 089 51661339, F. 089 89033855  
 E. info@wetzelsarchitektur.de, www.wetzelsarchitektur.de

